

2| Orthofoto

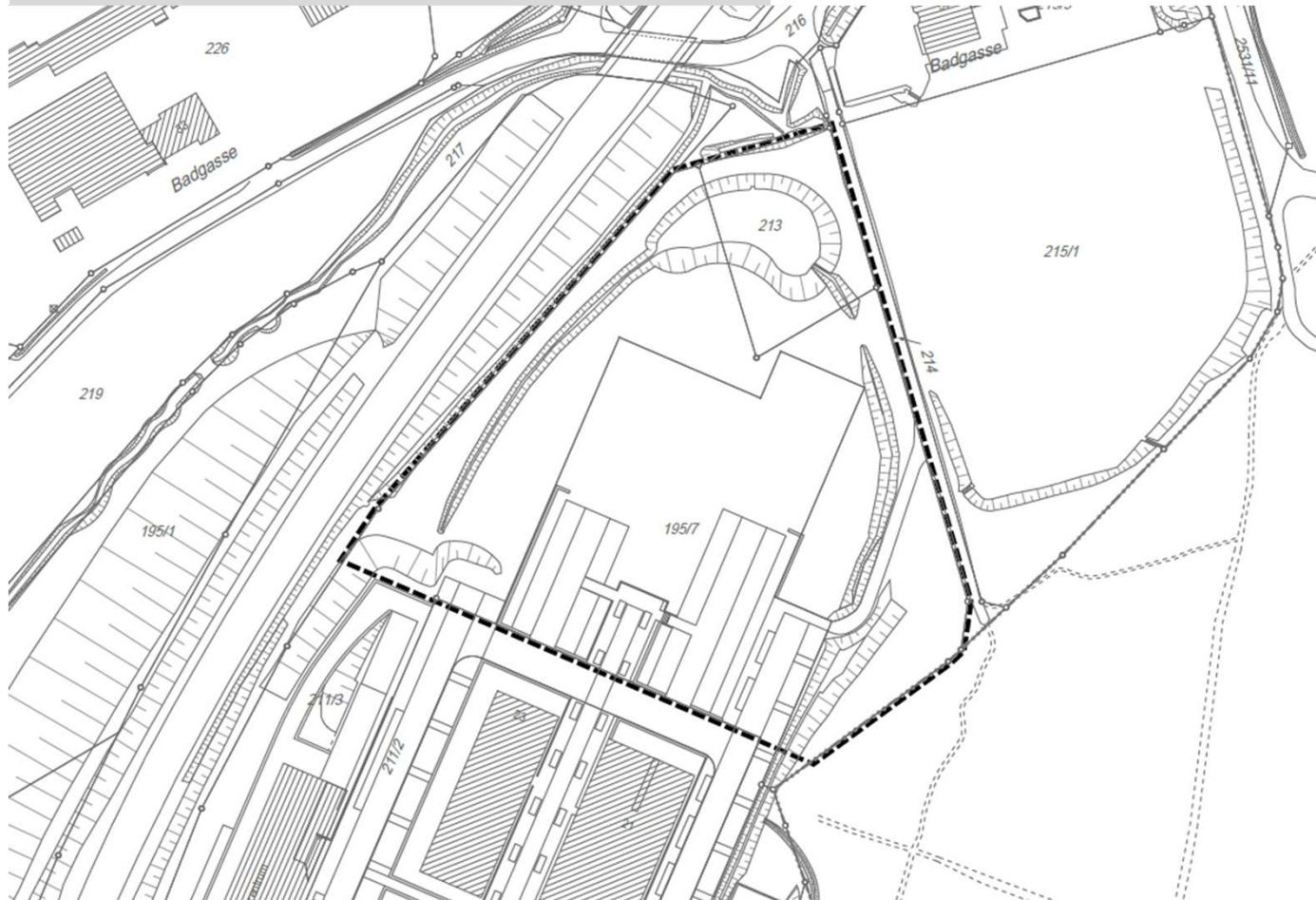

3| Abgrenzungsplan 03-07/8 Teilbereich Nord (Stand 24.02.2023)

Größe Teilbereich Nord: ca. 1,13 ha



Ostalbkreis
Stadt Aalen
Gemarkung Aalen
Flur Unterrombach
Maßstab: 1:1500

Abgrenzungsplan
Campus Burren Nord, Plan-Nr. 03-07/8

Planbereich 03-07
vom 24.02.2023

4| Abgrenzungsplan 03-07/8 Teilbereich Süd (Stand 15.05.2024)

Größe Teilbereich Süd: ca. 0,98 ha

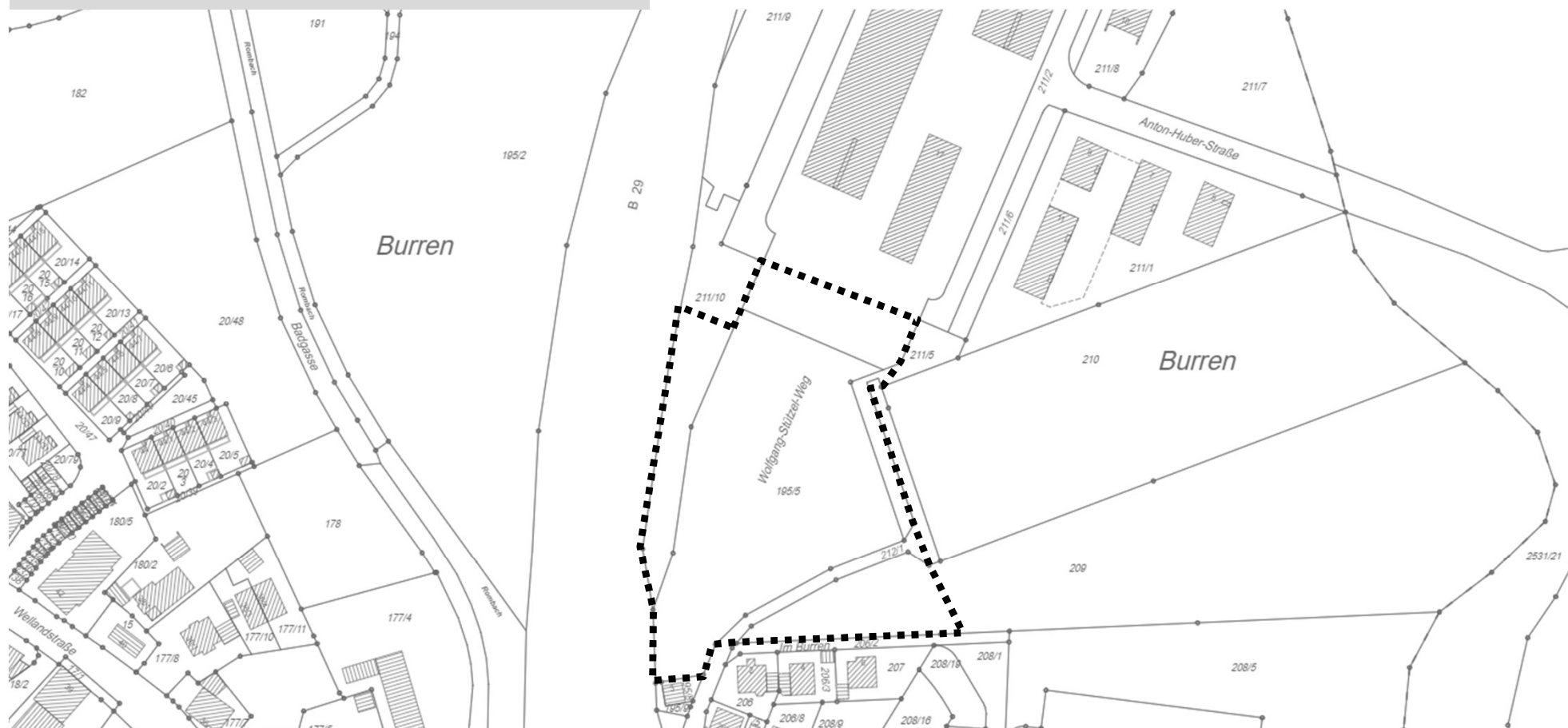

Ostalbkreis
Stadt Aalen
Gemarkung Aalen
Flur Unterrombach
Maßstab: 1:1500

Abgrenzungsplan
Campus Burren Nord und Süd, Plan-Nr. 03-07/8

Planbereich 03-07
vom 15.05.2024



Aalen

Stadtplanungsamt
Amt für Vermessung, Liegen-
schaften und Bauverwaltung

5| Bestehendes Planungsrecht

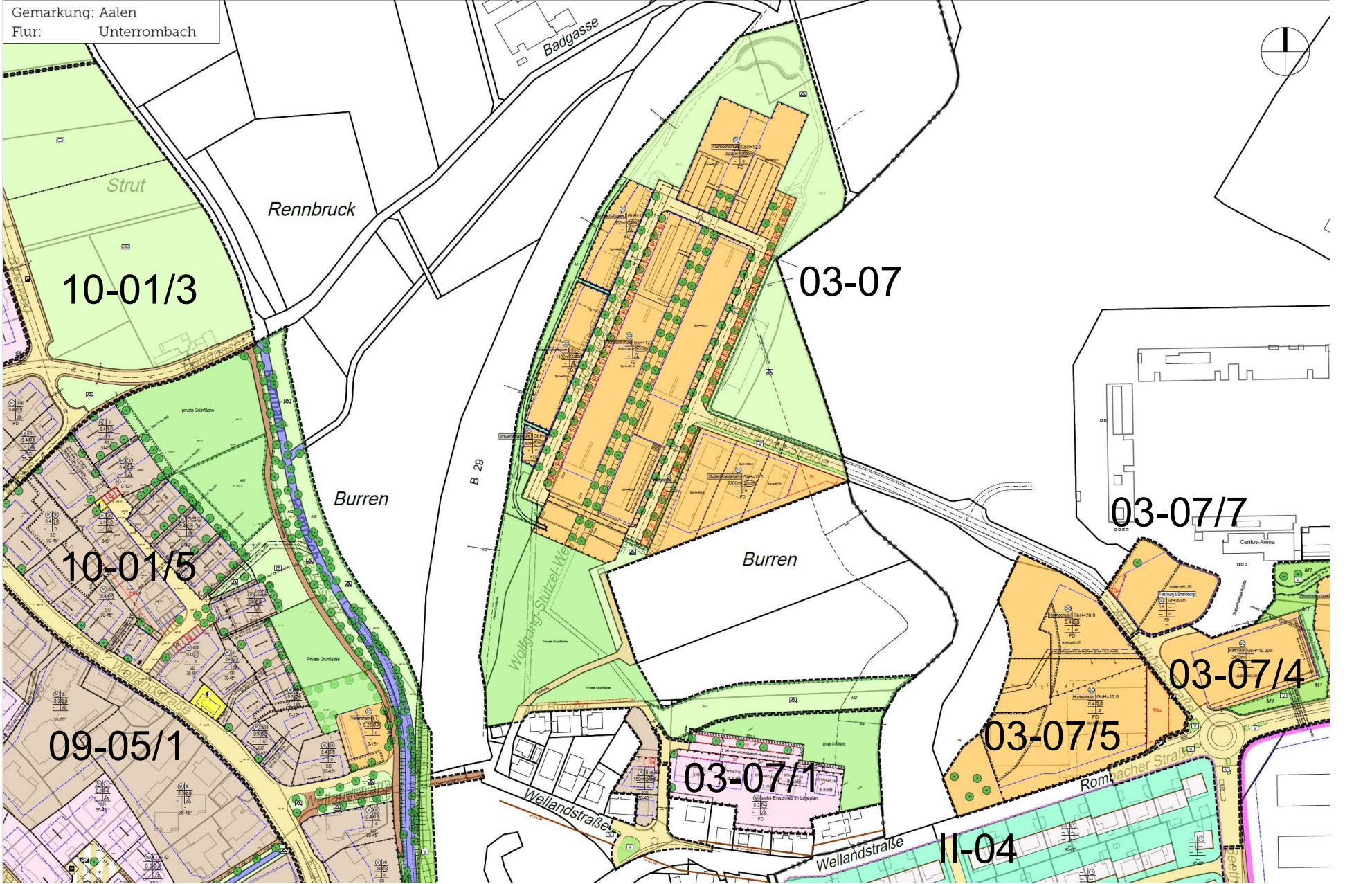

6| Wirksamer Flächennutzungsplan

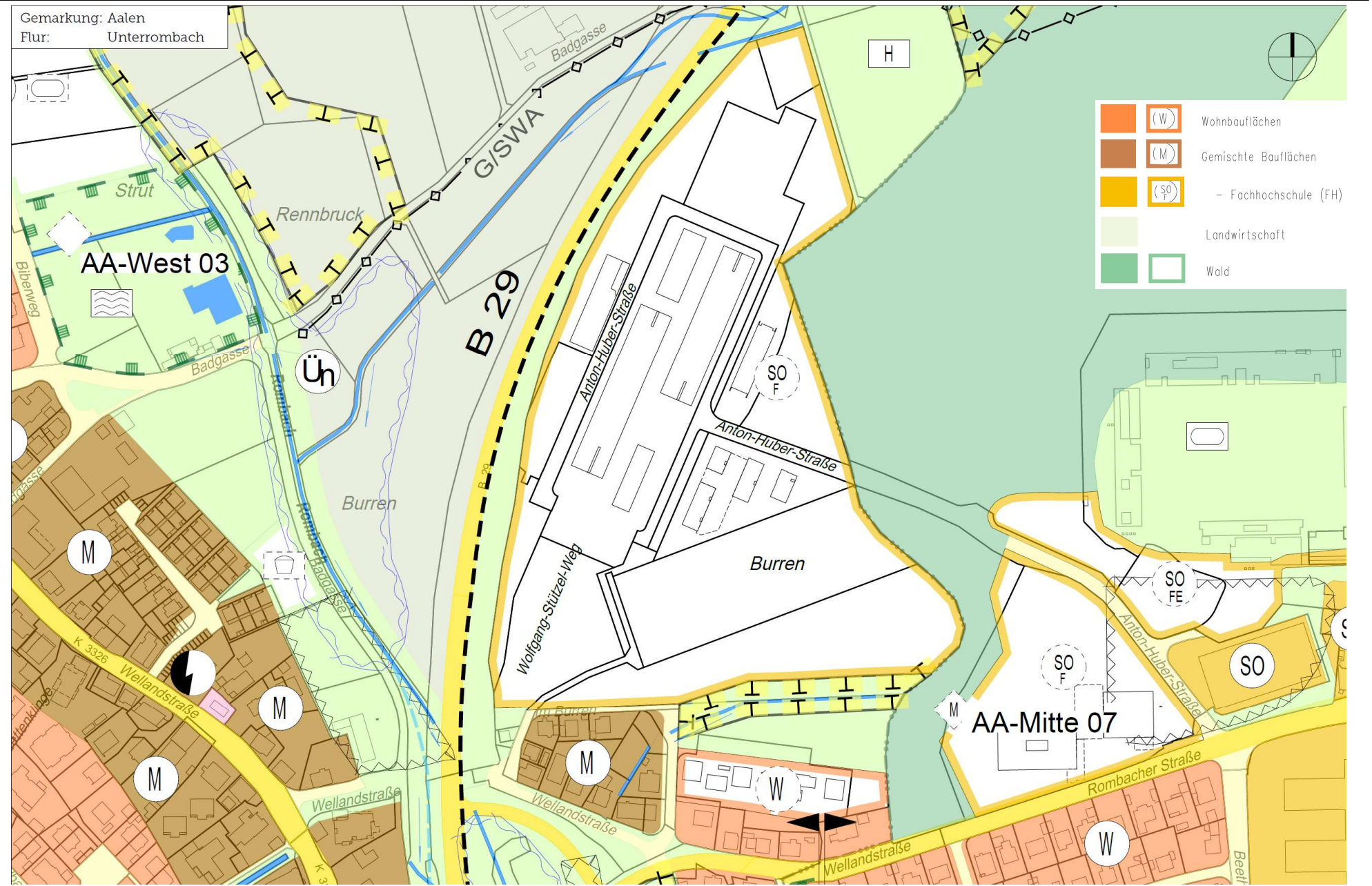

7| Baulicher Entwicklungsplan Stand: Dezember 2021

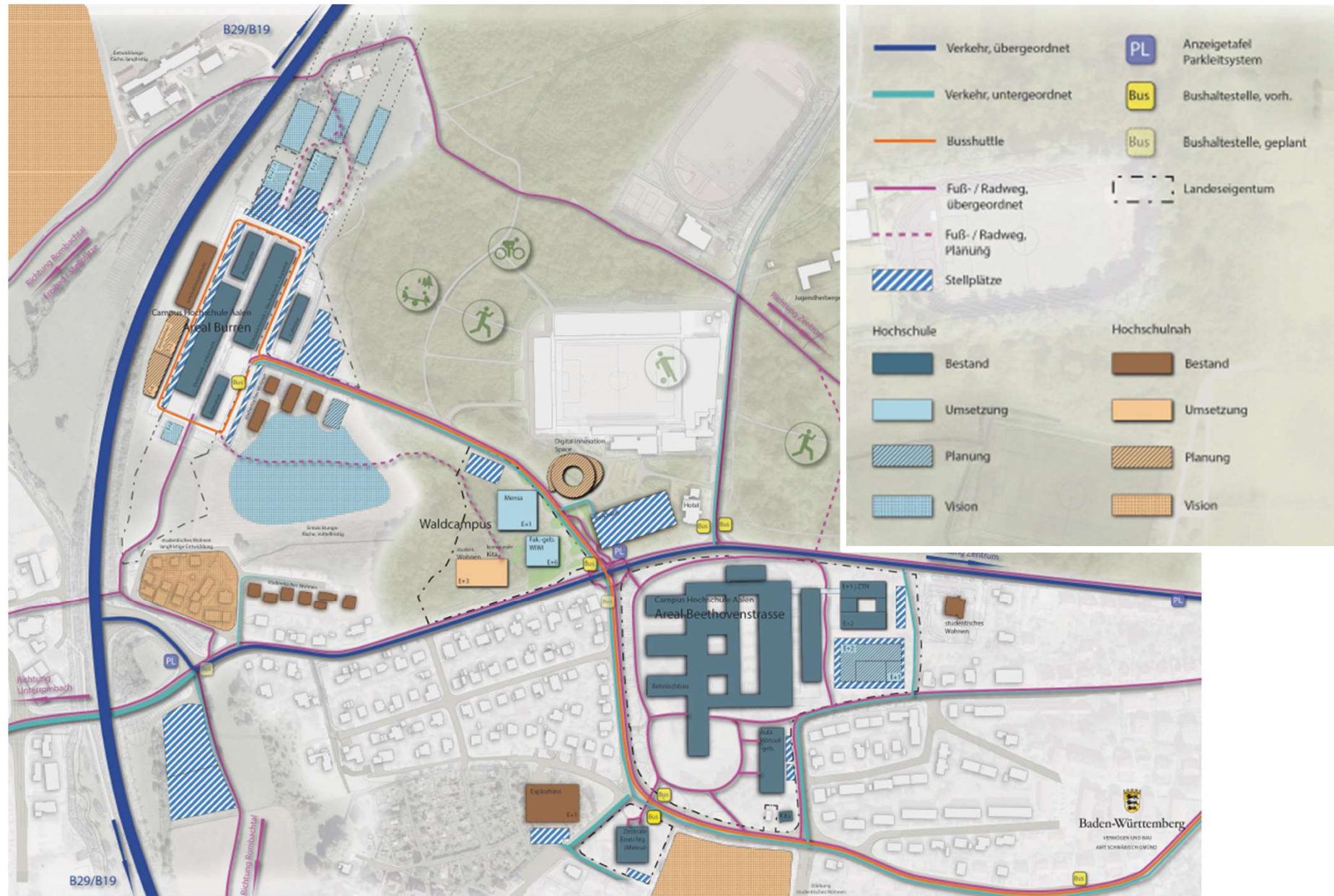

8| Aufgabe 2022: Nachverdichtung Campus Burren Nord

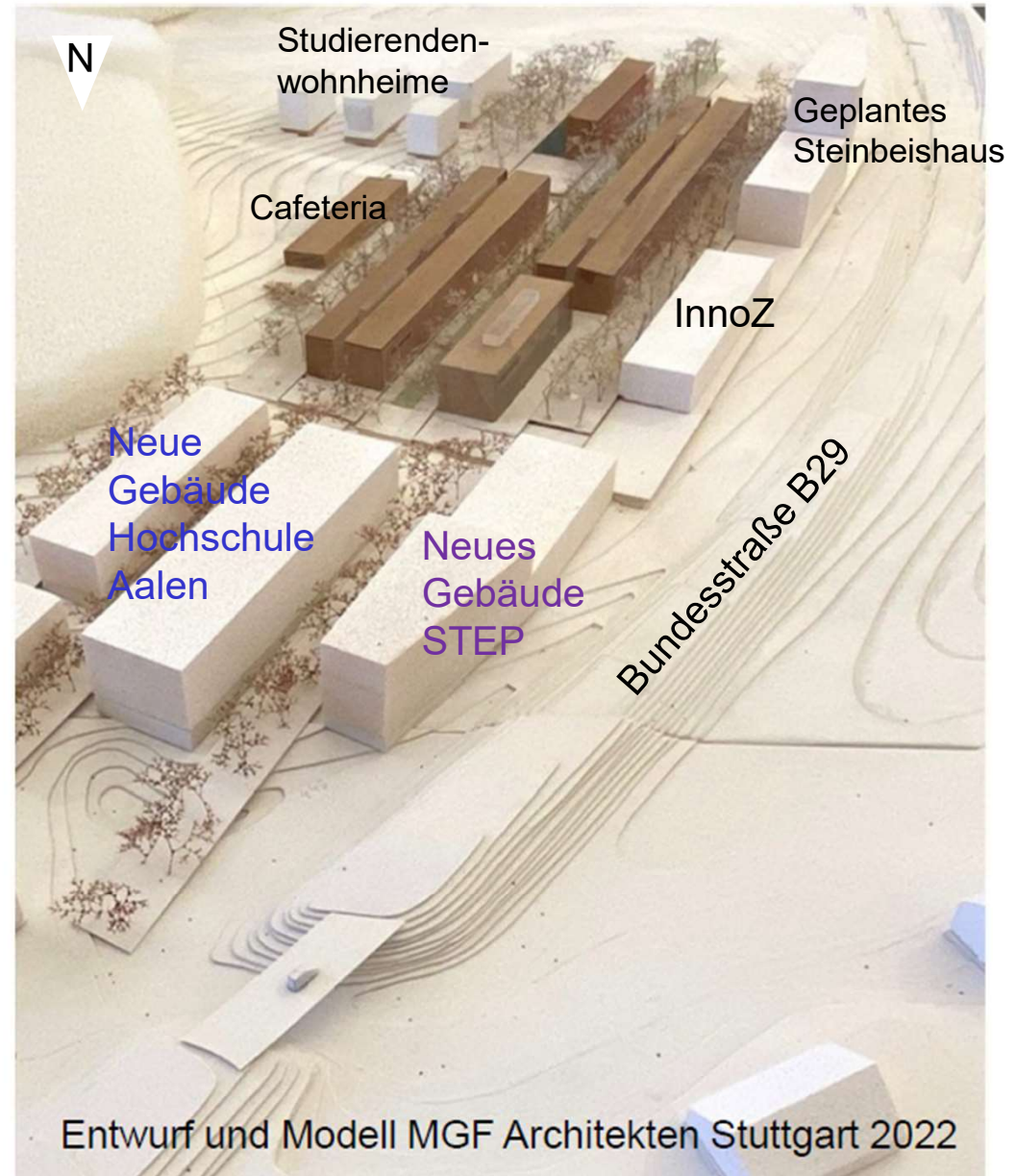
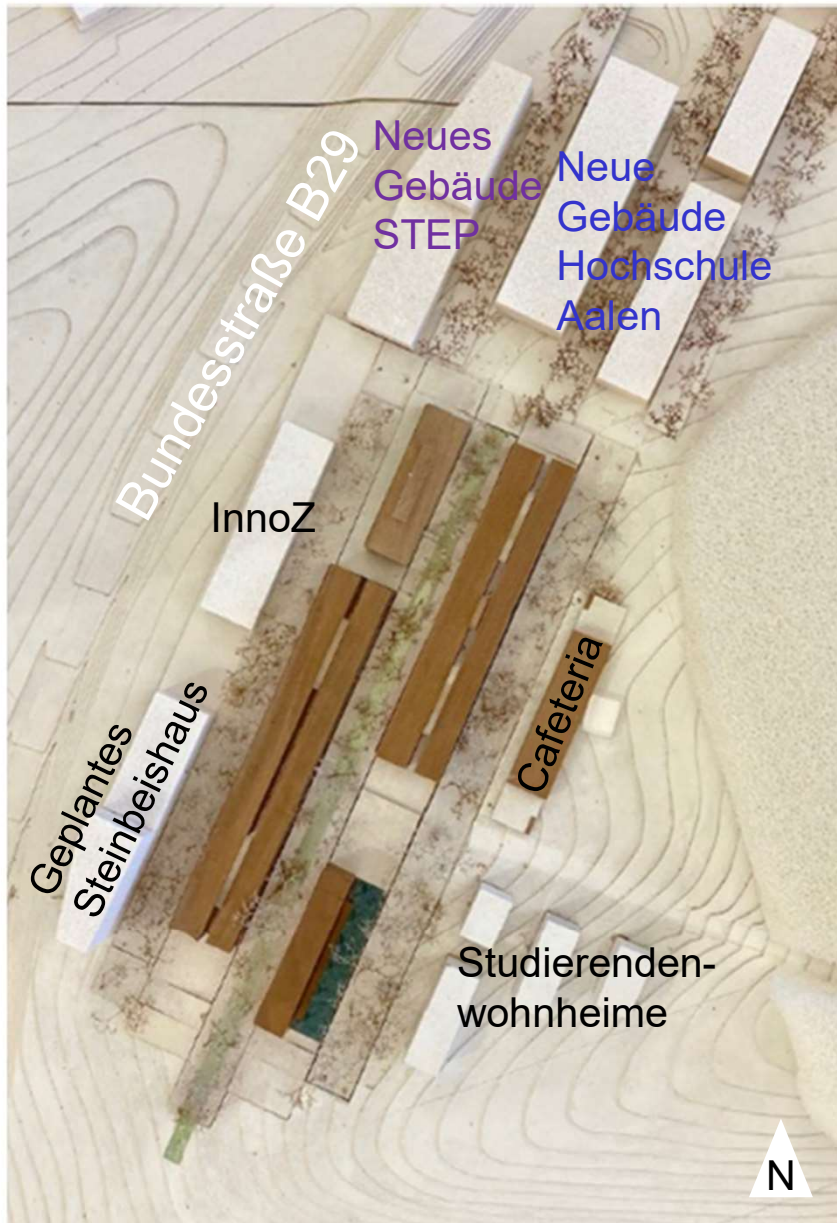

9| Geplante Neuaufteilung Campus Burren Nord (2023)

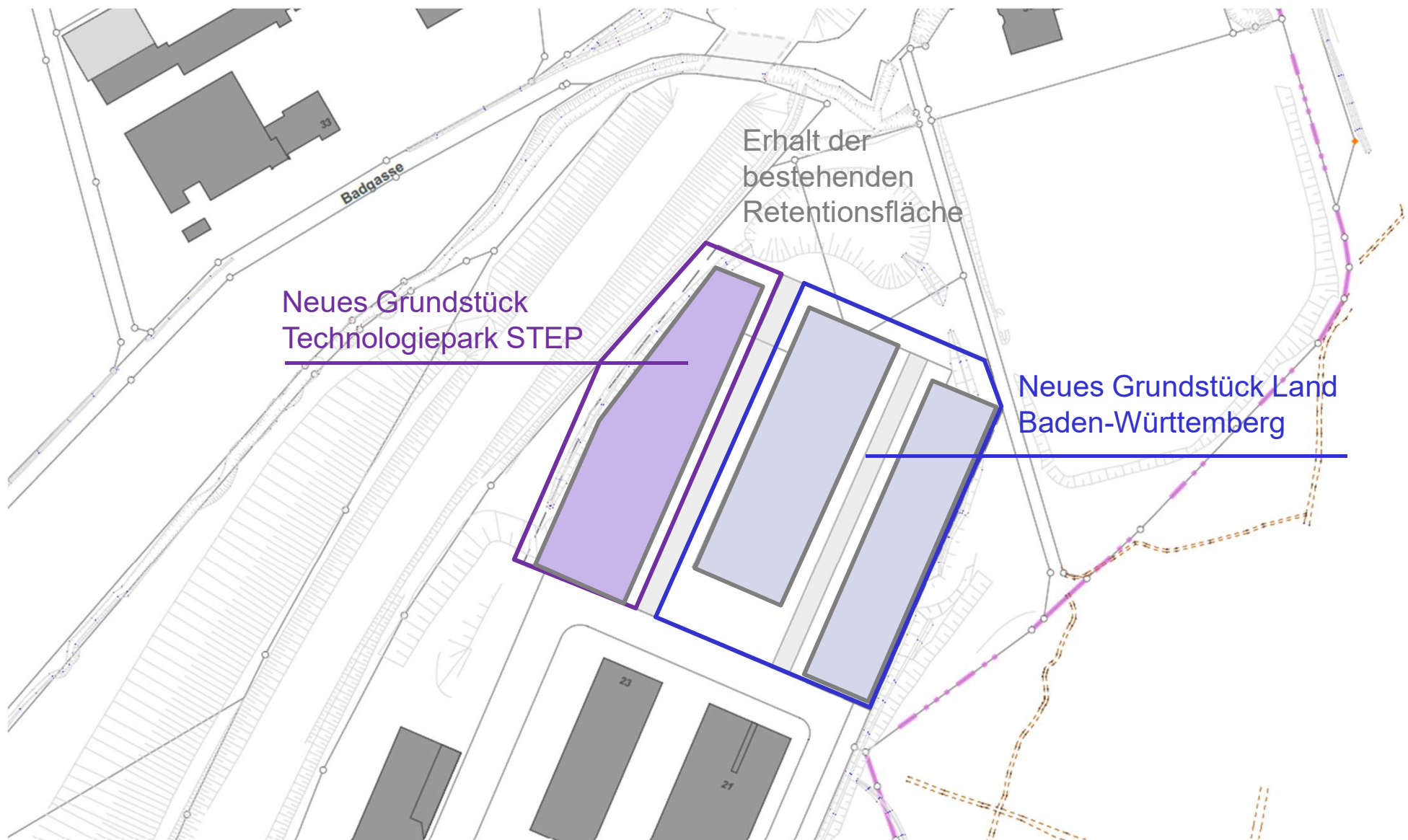

10| Konflikt durch Nähe zum Rohrwang – Waldabstand unterschritten

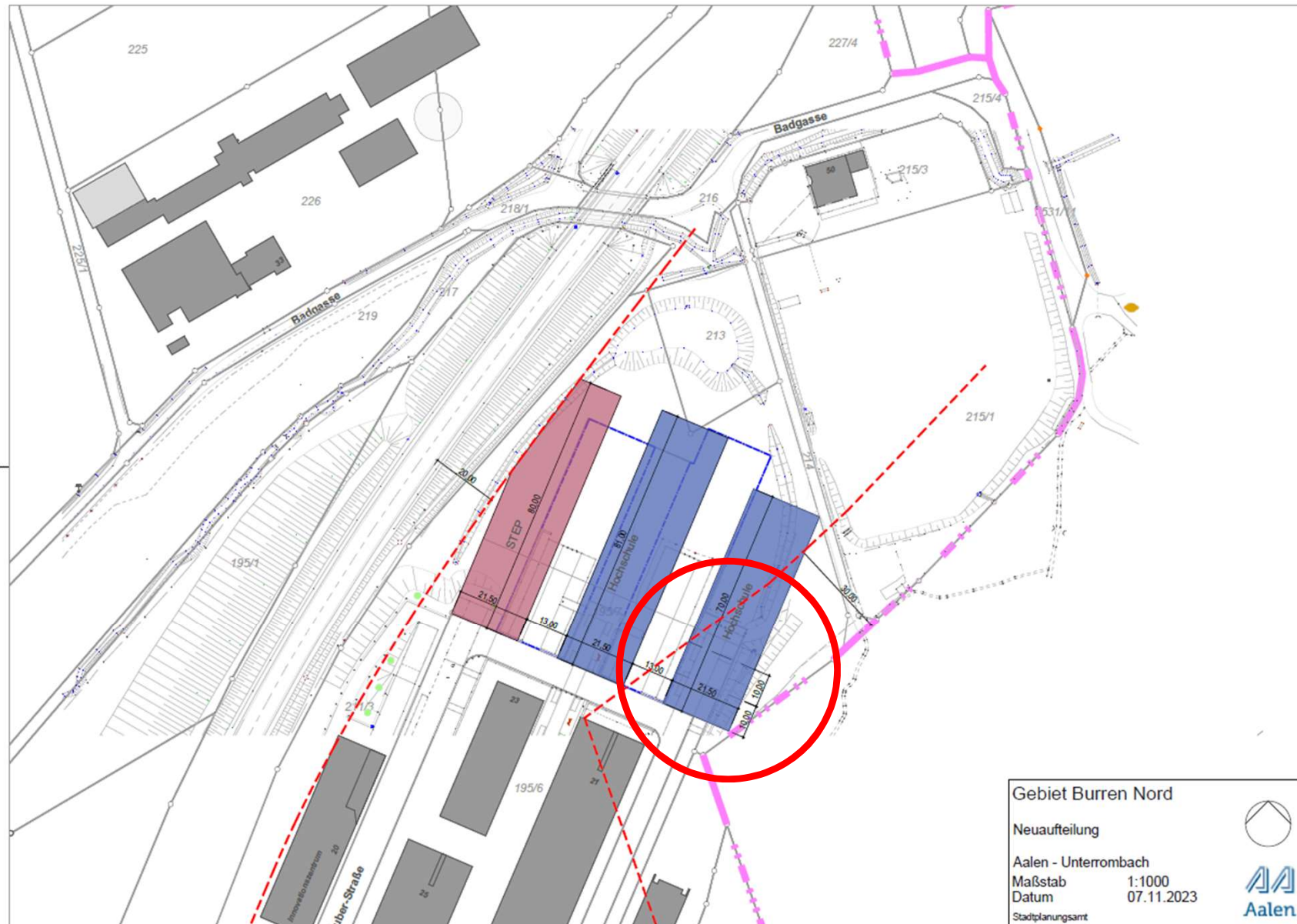

11| Neue Planung Campus Burren Nord und Süd (2024)

